Alle 95 EifelSchleifen im Überblick

1	Via Agrippa	13,3 km
2	Himmel un Ääd	11,1 km
3	Zum Bleibach	12,8 km
4	Hahnenberg	10,0 km
5	Kloster Schweinheim	4,3 km
6	Madbachtalsperre	6,9 km
7	Berg und Tal	9,1 km
8	Eickser Busch	7,9 km
9	Vom Mühlensee zum Eifelblick	9,6 km
10	Kommerner Fachwerkidylle	9,8 km
11	Altusknipp-Weg	4,2 km
12	Burg Satzvey	7,4 km
13	Ab in den Wald!	8,8 km
14	Bergbauhistorischer Wanderweg	10,2 km
15	Stockertblick und Herkelstein	10,9 km
16	Rund um die Kakushöhle	7,8 km
17	Kaller Sagen	7,3 km
18	Kuttenbachtal	18,0 km
19	Von Bären und Bärlauch	16,0 km
20	Krekeler Höhe	10,4 km
21	Zur Zeit der Römer	11,8 km
22	Milchweg	6,8 km
23	Eselsberg	4,8 km
24	Tönnesbusch	9,4 km
25	Von Sternen und Römern	15,2 km
26	Durch die Mutscheid	9,4 km
27	Decke Tönnes	7,3 km
28	Michelsberg	5,4 km
29	Effelsberg	6,3 km
30	Rund um Rupperath	7,0 km
31	Burgenblick	4,2 km
32	Durchs Schleidtal	7,4 km
33	Zum Radioteleskop	12,9 km
34	Um den Langen Kopf	11,0 km
35	Pfaffenbusch und Gotteswald	8,3 km
36	Wääsch jangs	7,0 km
37	Kakushöhle und Kartsteinhöhe	13,7 km
38	Wald, Wasser, Wiesen, Weiten	9,6 km
39	Zingsheimer Schutzhüttenweg	5,5 km
40	Wespelquelle und Heidentempel	13,2 km
41	Ahekapelle	9,0 km
42	Frühstücksbuche	13,4 km
43	Fuchshöhle	13,8 km
44	Jägerpfad	5,0 km
45	Küchenschellen	6,8 km
46	Quelle der Erft	20,4 km
47	Um die Oleftalsperre	14,1 km
48	Adlerblick	7,0 km
49	Hellenthaler Panorama	3,4 km
50	Waldkapelle	16,2 km
51	3-Eichen	7,3 km
52	Eisvogelwanderweg	13,9 km
53	Zu den Denkmälern	8,3 km
54	Vom Ferkelsberg zum Kuhberg	7,0 km
55	Bleiberg	10,5 km
56	Wildenburgsteig	12,2 km
57	Sonnenglück	10,5 km
58	Zittergras und wilde Orchideen	13,0 km
59	13-Quellen	13,6 km
60	Udenbrether Höckerlinie	6,9 km
61	Wilder Buchenwald	9,3 km
62	Bergbaupfad	11,2 km
63	Büllinger Hardt	3,7 km
64	3-Bäche	8,3 km
65	Über Wolferter Höhen	11,1 km
66	Ackerterrassenweg	4,6 km
67	Vun drinne noh drusse	12,4 km
68	Ursprünge Blankenheims	7,5 km
69	Zum Kalkofen	7,7 km
70	Auf den Spuren der Römer	12,7 km
71	Durchs Auelbachtal	13,4 km
72	Mülheimer Naturbachtal	6,7 km
73	Freilinger See	9,8 km
74	Wacholderheide	10,3 km
75	Stille im Buchenwald	16,2 km
76	Wo Bäche schwinden	10,8 km
77	Wo Wälder rauschen	6,6 km
78	Über den Brotpfad	12,1 km
79	Heidenkopf	8,7 km
80	Dahlemer Weitblicke	6,7 km
81	Moorpfad	8,9 km
82	Naturwanderpfad	9,0 km
83	Urftweiher	7,3 km
84	Motte	14,0 km
85	Kloster Maria Frieden	10,2 km
86	Kronenburger See	3,3 km
87	Kronenburger Himmelsglück	5,4 km
88	Kronenburger Tälertour	3,6 km
89	Dem Himmel ganz nah	5,8 km
90	Baasemer Weiden	7,5 km
91	Kylltal	6,0 km
92	Hoch auf den Steinert	10,0 km
93	Berk und Tal	8,7 km
94	Berker Wald	4,0 km
95	Historisches Weilerswist	11,8 km

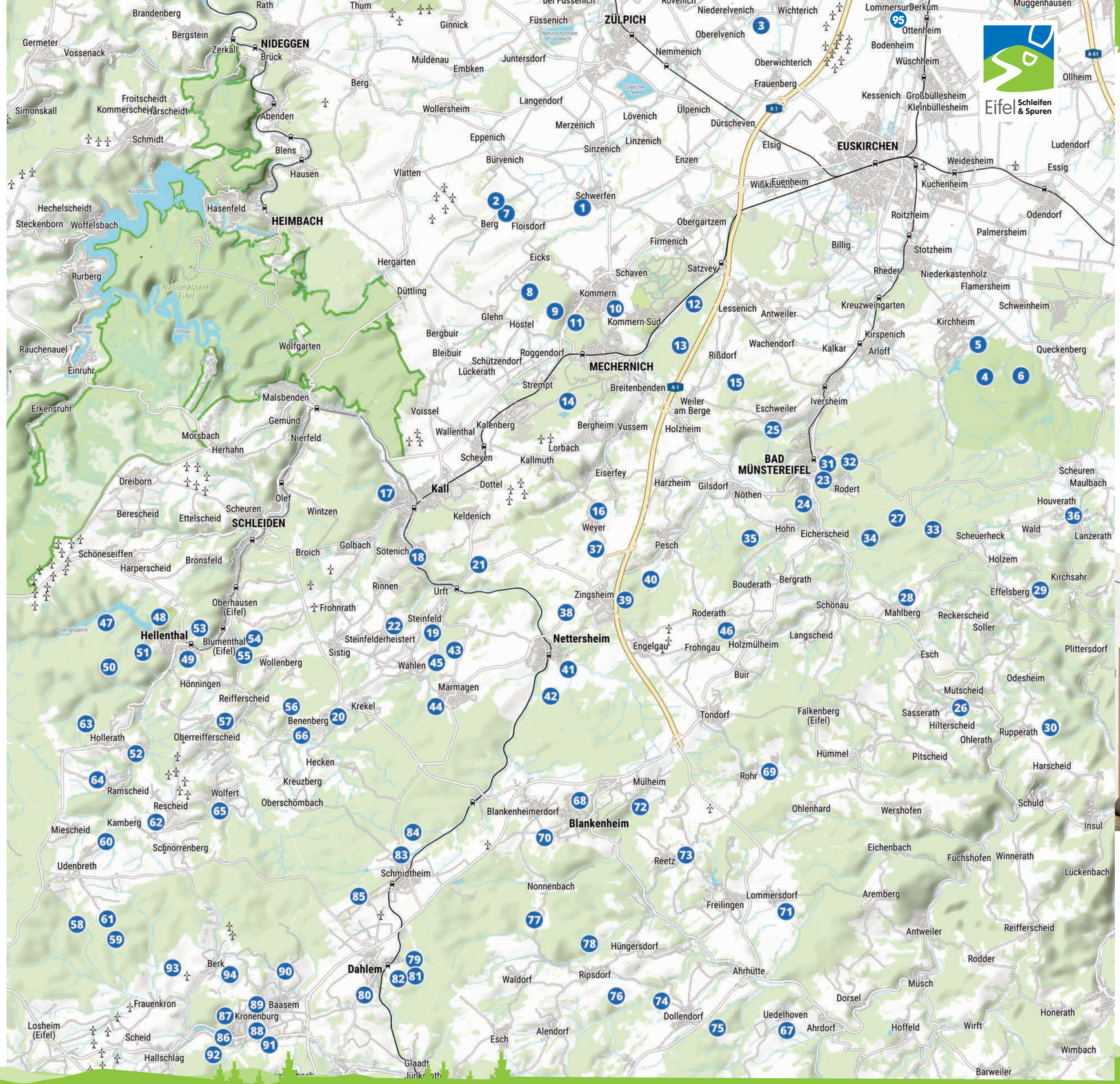

Interaktiver Tourenplaner:
In Ergänzung zu dieser Übersichtskarte erhalten Sie weitere, hilfreiche Informationen unter www.eifelschleifen.de. Über den dortigen Tourenplaner lassen sich alle Wegevarianten der EifelSchleifen individuell und bequem downloaden bzw. ausdrucken.

Beratungs- & Buchungsstelle
Nordeifel Tourismus GmbH
Bahnhofstraße 13
53925 Kall
Telefon 02441 . 99457-0
Telefax 02441 . 99457-29
info@nordeifel-tourismus.de
>> www.nordeifel-tourismus.de
Besuchen Sie uns auch auf Facebook, Instagram und YouTube

Nordeifel TOURISMUS

Fotos: Eifel Tourismus GmbH, Dominik Ketz, Tobias Vollmer
Kartografie: freiluftkonzepte, Marc Rathgeber
Realisierung: W D E S I G N, Michaele Wolters-Stormanns
Auflage: 20.000, März 2024

>> www.eifelschleifen.de
>> www.eifelspuren.de

In der Nordeifel gilt das Motto „Für op joeck"
www.farrop-joeck.de

EUROPÄISCHE UNION
Investition in unsere Zukunft
Europäischer Fonds für regionale Entwicklung

echt.gut.**wandern!**

Übersichtskarte

EifelSchleifen

Eifel Schleifen & Spuren

1 Via Agrippa
Merzenicher Str. / Kommerner Str. (B477), 53909 Zülpich
↔ 13,3 km 🕒 3:30 h
▲ 95 hm

2 Himmel un Ääd
Parkplatz Geografischer Wanderpfad, 53909 Zülpich-Bürvenich
↔ 11,1 km 🕒 3:00 h
▲ 247 hm

3 Zum Bleibach
Raiffeisenstraße 100, 53909 Zülpich
↔ 12,8 km 🕒 3:00 h
▲ 27 hm

4 Hahnenberg
Parkplatz Hahnenberger Straße, 53881 Euskirchen
↔ 10,0 km 🕒 2:30 h
▲ 162 hm

5 Kloster Schweinheim
Talsperrenstraße / Am Klosterberg, 53881 Euskirchen
↔ 4,3 km 🕒 1:00 h
▲ 89 hm

6 Madbachtalsperre
Parkplatz Hahnenberger Straße, 53881 Euskirchen
↔ 6,9 km 🕒 2:00 h
▲ 151 hm

7 Berg und Tal
Brunnenstraße 3, 53894 Mechernich
↔ 9,1 km 🕒 2:30 h
▲ 190 hm

8 Eickser Busch
Wanderparkplatz VIA Mansio / K20, 53894 Mechernich
↔ 7,9 km 🕒 2:00 h
▲ 103 hm

9 Vom Mühlensee zum Eifelblick
Wanderparkplatz Mühlensee, 53894 Mechernich
↔ 9,6 km 🕒 2:30 h
▲ 113 hm

10 Kommerner Fachwerkidylle
Arenbergplatz, 53894 Mechernich
↔ 9,8 km 🕒 2:30 h
▲ 115 hm

11 Altusknipp-Weg
Wanderparkplatz Mühlensee, 53894 Mechernich
↔ 4,2 km 🕒 1:30 h
▲ 99 hm

Legende:
↔ Strecke 🕒 Dauer ▲ Höhenmeter

Schwierigkeitsgrad der EifelSchleifen:
leicht mittel schwer

12 Burg Satzvey
Wanderparkplatz Katzensteine, 53894 Mechernich
↔ 7,4 km 🕒 2:00 h
▲ 82 hm

13 Ab in den Wald!
Wanderparkplatz Katzensteine, 53894 Mechernich
↔ 8,8 km 🕒 2:30 h
▲ 177 hm

14 Bergbauhistorischer Wanderweg
Bleibergstraße 6, 53894 Mechernich
↔ 10,2 km 🕒 2:30 h
▲ 138 hm

15 Stockertblick und Herkelstein
Parkplatz Sportplatz Wachendorf, 53894 Mechernich
↔ 10,9 km 🕒 3:00 h
▲ 168 hm

16 Rund um die Kakushöhle
Kakusstraße 1, 53894 Mechernich
↔ 7,8 km 🕒 2:00 h
▲ 151 hm

17 Kaller Sagen
Bahnhofstraße 9, 53925 Kall
↔ 7,3 km 🕒 2:00 h
▲ 170 hm

18 Kuttenbachtal
Bahnhofstraße 9, 53925 Kall
↔ 18,0 km 🕒 5:00 h
▲ 499 hm

19 Von Bären und Bärlauch
Hermann-Josef-Straße 33, 53925 Kall
↔ 16,0 km 🕒 4:30 h
▲ 321 hm

20 Krekeler Höhe
Wildenburg 2, 53940 Hellenthal
↔ 10,4 km 🕒 3:00 h
▲ 175 hm

21 Zur Zeit der Römer
Parkplatz Kreuzung L204 / L22, 53925 Kall
↔ 11,8 km 🕒 3:30 h
▲ 273 hm

22 Milchweg
Hermann-Josef-Straße 33, 53925 Kall
↔ 6,8 km 🕒 2:00 h
▲ 88 hm

23 Eselsberg
Ecke Wertherstraße / Markt 4, 53902 Bad Münstereifel
↔ 4,8 km 🕒 1:30 h
▲ 145 hm

24 Tönnesbusch
Ecke Wertherstraße / Markt 4, 53902 Bad Münstereifel
↔ 9,4 km 🕒 2:30 h
▲ 147 hm

25 Von Sternen und Römern
Kölner Str. 13, 53902 Bad Münstereifel
↔ 15,2 km 🕒 4:00 h
▲ 260 hm

26 Durch die Mutscheid
Arandstraße 17, 53902 Bad Münstereifel
↔ 9,4 km 🕒 2:30 h
▲ 166 hm

27 Decke Tönnes
Wanderparkplatz Decke Tönnes, 53902 Bad Münstereifel
↔ 7,3 km 🕒 2:00 h
▲ 214 hm

28 Michelsberg
Wanderparkplatz Engelsbergweg, 53902 Bad Münstereifel
↔ 5,4 km 🕒 1:30 h
▲ 148 hm

29 Effelsberg
Max-Planck-Straße 10, 53902 Bad Münstereifel
↔ 6,3 km 🕒 2:00 h
▲ 217 hm

30 Rund um Rupperath
Schulweg 1, 53902 Bad Münstereifel
↔ 7,0 km 🕒 2:00 h
▲ 189 hm

31 Burgenblick
Kölner Str. 13, 53902 Bad Münstereifel
↔ 4,2 km 🕒 1:00 h
▲ 90 hm

32 Durchs Schleidtal
Kölner Str. 13, 53902 Bad Münstereifel
↔ 7,4 km 🕒 2:00 h
▲ 127 hm

33 Zum Radioteleskop
Markt 4, 53902 Bad Münstereifel
↔ 12,9 km 🕒 3:30 h
▲ 267 hm

34 Um den Langen Kopf
Brühler Str. (Höhe Kreisverkehr), 53902 Bad Münstereifel
↔ 11,0 km 🕒 3:00 h
▲ 212 hm

35 Pfaffenbusch und Gotteswald
Parkplatz Pfaffenbusch, 53902 Bad Münstereifel
↔ 8,3 km 🕒 2:00 h
▲ 127 hm

36 Wääsch jangs
Eichener Str. 13A, 53902 Bad Münstereifel
↔ 7,0 km 🕒 2:00 h
▲ 121 hm

37 Kakushöhle und Kartsteinhöhe
Parkplatz Krausstraße 14-2, 53947 Nettersheim
↔ 13,7 km 🕒 3:30 h
▲ 206 hm

38 Wald, Wasser, Wiesen, Weiten
Parkplatz Krausstraße 14-2, 53947 Nettersheim
↔ 9,6 km 🕒 2:30 h
▲ 118 hm

39 Zingsheimer Schutzhüttenweg
Parkplatz Krausstraße 14-2, 53947 Nettersheim
↔ 5,5 km 🕒 1:30 h
▲ 109 hm

40 Wespelquelle und Heidentempel
Parkplatz Krausstraße 14-2, 53947 Nettersheim
↔ 13,2 km 🕒 3:30 h
▲ 233 hm

41 Ahekapelle
Urftstr. 2, 53947 Nettersheim
↔ 9,0 km 🕒 2:30 h
▲ 107 hm

42 Frühstücksbuche
Urftstr. 2, 53947 Nettersheim
↔ 13,4 km 🕒 3:30 h
▲ 213 hm

43 Fuchshöhle
Parkplatz Kölner Straße / Keltenring, 53947 Nettersheim (Marmagen)
↔ 13,8 km 🕒 4:00 h
▲ 239 hm

44 Jägerpfad
Parkplatz Kölner Straße / Keltenring, 53947 Nettersheim (Marmagen)
↔ 5,0 km 🕒 1:30 h
▲ 107 hm

45 Küchenschellen
Parkplatz Eifelhöhenklinikum, 53947 Nettersheim (Marmagen)
↔ 6,8 km 🕒 2:00 h
▲ 107 hm

46 Quelle der Erft
Holzmülheimer Str. 4, Frohngau, 53947 Nettersheim
↔ 20,4 km 🕒 5:30 h
▲ 357 hm

47 Um die Oleftalsperre
Oleftalstraße 30, 53940 Hellenthal
↔ 14,1 km 🕒 4:00 h
▲ 63 hm

48 Adlerblick
Oleftalstraße 30, 53940 Hellenthal
↔ 7,0 km 🕒 2:00 h
▲ 151 hm

49 Hellenthaler Panorama
Rathausstraße 2, 53940 Hellenthal
↔ 3,4 km 🕒 1:00 h
▲ 108 hm

50 Waldkapelle
Rathausstraße 2, 53940 Hellenthal
↔ 16,2 km 🕒 4:30 h
▲ 259 hm

51 3-Eichen
Oleftalstraße 30, 53940 Hellenthal
↔ 7,3 km 🕒 2:00 h
▲ 227 hm

52 Eisvogelwanderweg
Platiß 1, 53940 Hellenthal
↔ 13,9 km 🕒 3:30 h
▲ 126 hm

53 Zu den Denkmälern
Rathausstraße 2, 53940 Hellenthal
↔ 8,3 km 🕒 2:30 h
▲ 247 hm

54 Vom Ferkelsberg zum Kuhberg
Bahnhofstraße 6, 53940 Hellenthal
↔ 7,0 km 🕒 2:00 h
▲ 200 hm

55 Bleiberg
Im Tal 36 / Blumenthaler Straße, 53940 Hellenthal
↔ 10,5 km 🕒 3:00 h
▲ 292 hm

56 Wildenburgsteig
Im Tal 36 / Blumenthaler Straße, 53940 Hellenthal
↔ 12,2 km 🕒 3:30 h
▲ 265 hm

57 Sonnenglück
Im Tal 36, 53940 Hellenthal
↔ 10,5 km 🕒 3:00 h
▲ 307 hm

58 Zittergras und wilde Orchideen
Zum Wilsamtal 28, 53940 Hellenthal
↔ 13,0 km 🕒 3:30 h
▲ 243 hm

59 13-Quellen
Zum Wilsamtal 28, 53940 Hellenthal
↔ 13,6 km 🕒 3:30 h
▲ 160 hm

60 Udenbrether Höckerlinie
Udenbreth 81, 53940 Hellenthal
↔ 6,9 km 🕒 2:00 h
▲ 122 hm

61 Wilder Buchenwald
Zum Wilsamtal 80, 53940 Hellenthal
↔ 9,3 km 🕒 2:30 h
▲ 137 hm

62 Bergbaupfad
Aufbereitung II 1, 53940 Hellenthal
↔ 11,2 km 🕒 3:00 h
▲ 294 hm

63 Büllinger Hardt
Kreuzung Forstweg / Luxemburger Straße, 53940 Hellenthal
↔ 3,7 km 🕒 2:00 h
▲ 85 hm

64 3-Bäche
Ramscheiderhöhe 3-5, 53940 Hellenthal
↔ 8,3 km 🕒 2:00 h
▲ 163 hm

65 Über Wolferter Höhen
Wolferter Weg / Eschenweg 1, 53940 Hellenthal
↔ 11,1 km 🕒 3:00 h
▲ 291 hm

66 Ackerterrassenweg
Wildenburg 2, 53940 Hellenthal
↔ 4,6 km 🕒 1:30 h
▲ 114 hm

67 Vun drinne noh drusse
Hubertusstraße 23, 53945 Blankenheim
↔ 12,4 km 🕒 3:30 h
▲ 216 hm

68 Ursprünge Blankenheims
Klosterstraße / Curtius-Schulten-Platz, 53945 Blankenheim
↔ 7,5 km 🕒 2:00 h
▲ 163 hm

69 Zum Kalkofen
Rohrer Straße, 53945 Blankenheim
↔ 7,7 km 🕒 2:00 h
▲ 131 hm

70 Auf den Spuren der Römer
Johannesstraße / Curtius-Schulten-Platz, 53945 Blankenheim
↔ 12,7 km 🕒 3:30 h
▲ 192 hm

71 Durchs Auelbachtal
Ringstraße 20, 53945 Blankenheim
↔ 13,4 km 🕒 3:30 h
▲ 197 hm

72 Mülheimer Naturbachtal
Pützgasse 1, 53945 Blankenheim
↔ 6,7 km 🕒 2:00 h
▲ 79 hm

73 Freilinger See
K41 / Höhe Freilinger See, 53945 Blankenheim
↔ 9,8 km 🕒 2:30 h
▲ 145 hm

74 Wacholderheide
Kreuzweg / Antoniuskapelle, Dollendorf, 53945 Blankenheim
↔ 10,3 km 🕒 3:00 h
▲ 139 hm

75 Stille im Buchenwald
Antoniusstraße 1, 53945 Blankenheim
↔ 16,2 km 🕒 4:30 h
▲ 262 hm

76 Wo Bäche schwinden
Hauptstraße 55, 53945 Blankenheim
↔ 10,8 km 🕒 3:00 h
▲ 121 hm

77 Wo Wälder rauschen
Lucht 0, 53945 Blankenheim
↔ 6,6 km 🕒 2:00 h
▲ 76 hm

78 Über den Brotpfad
Hauptstraße 55, 53945 Blankenheim
↔ 12,1 km 🕒 3:00 h
▲ 207 hm

79 Heidenkopf
Bahnstraße 10, 53949 Dahlem
↔ 8,7 km 🕒 2:00 h
▲ 107 hm

80 Dahlemer Weitblicke
Bahnstraße 10, 53949 Dahlem
↔ 6,7 km 🕒 1:30 h
▲ 99 hm

81 Moorpfad
Bahnstraße 10, 53949 Dahlem
↔ 8,9 km 🕒 2:30 h
▲ 126 hm

82 Naturwanderpfad
Bahnstraße 10, 53949 Dahlem
↔ 9,0 km 🕒 2:30 h
▲ 176 hm

83 Urftweiher
Hubertusstraße 14, 53949 Dahlem
↔ 7,3 km 🕒 2:00 h
▲ 91 hm

84 Motte
Hubertusstraße 14, 53949 Dahlem
↔ 14,0 km 🕒 3:30 h
▲ 133 hm

85 Kloster Maria Frieden
Hubertusstraße 14, 53949 Dahlem
↔ 10,2 km 🕒 2:30 h
▲ 56 hm

86 Kronenburger See
Neuer Weg 6, 53949 Dahlem
↔ 3,3 km 🕒 1:00 h
▲ 26 hm

87 Kronenburger Himmelsglück
Zum Kleebusch 15, 53949 Dahlem
↔ 5,4 km 🕒 1:30 h
▲ 188 hm

88 Kronenburger Tälertour
Parkplatz, Burgbering 32, 53949 Dahlem
↔ 3,6 km 🕒 1:00 h
▲ 62 hm

89 Dem Himmel ganz nah
Parkplatz, Burgbering 32, 53949 Dahlem
↔ 5,8 km 🕒 1:30 h
▲ 133 hm

90 Baasemer Weiden
Kronenburger Str. 7, 53949 Dahlem
↔ 7,5 km 🕒 2:00 h
▲ 100 hm

91 Kylltal
Neuer Weg 6, 53949 Dahlem
↔ 6,0 km 🕒 1:30 h
▲ 80 hm

92 Hoch auf den Steinert
Neuer Weg 6, 53949 Dahlem
↔ 10,0 km 🕒 2:30 h
▲ 170 hm

93 Berk und Tal
Schleidener Str. 13, 53949 Dahlem
↔ 8,7 km 🕒 2:00 h
▲ 156 hm

94 Berker Wald
Schleidener Str. 13, 53949 Dahlem
↔ 4,0 km 🕒 1:00 h
▲ 82 hm

95 Historisches Weilerswist
Bahnhofsallee 11, 53913 Weilerswist
↔ 11,8 km 🕒 3:00 h
▲ 50 hm